AVRIL 2018

TALLOIRES
CINÉMA

cinetalloires
cinematalloires.fr

Mardi 03 avril - 20h30

Vendredi 06 avril - 18h00

Vendredi 06 avril - 20h30

Mardi 10 avril - 20h30

Lundi 16 avril - 14h00
cinéAPREM

Mardi 17 avril - 20h30

Mardi 24 avril - 20h30

Mardi 01 mai - 20h30

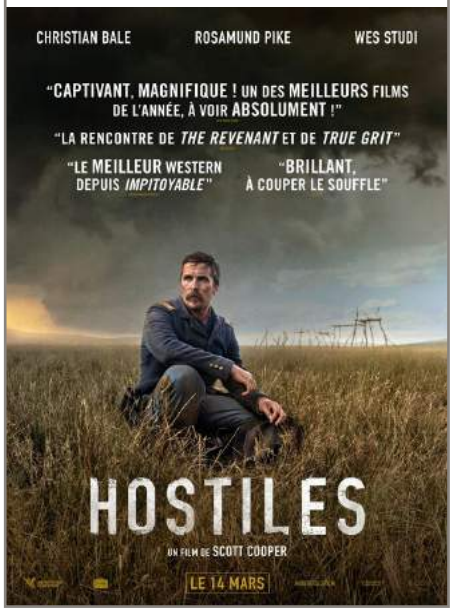

LADY BIRD (VOST) - 1h35

Drame, Comédie de *Greta Gerwig* ***avec*** *Saoirse Ronan, Laurie Metcalf, Tracy Letts*

Christine « Lady Bird » McPherson se bat désespérément pour ne pas ressembler à sa mère, aimante mais butée et au fort caractère, qui travaille sans relâche en tant qu'infirmière pour garder sa famille à flot après que le père de Lady Bird a perdu son emploi.

CRO MAN (VF) - 1h29 - A partir de 6 ans

Animation de *Nick Park* ***avec*** *Pierre Niney, Kaycie Chase, Eddie Redmayne*

Préhistoire, quand les dinosaures et les mammouths parcouraient encore la terre. L'histoire d'un homme des cavernes courageux, Doug, et de son meilleur ami Crochon, qui s'unissent pour sauver leur tribu d'un puissant ennemi.

LA FORME DE L'EAU - THE SHAPE OF WATER (VOST) - 2h03 - **Avertissement***

Fantastique, Drame de *Guillermo del Toro* ***avec*** *Sally Hawkins, Michael Shannon*

Modeste employée d'un laboratoire gouvernemental ultrasecret, Elisa mène une existence solitaire, d'autant plus isolée qu'elle est muette. Sa vie bascule à jamais lorsqu'elle et sa collègue Zelda découvrent une expérience encore plus secrète que les autres…

PHANTOM THREAD (VOST) - 2h11

Drame de *Paul Thomas Anderson* ***avec*** *Daniel Day-Lewis, Vicky Krieps, Lesley Manville*

Dans le Londres des années 50, juste après la guerre, le couturier de renom Reynolds Woodcock et sa soeur Cyril règnent sur le monde de la mode anglaise. Ils habillent aussi bien les familles royales que les stars de cinéma, les riches héritières ou le gratin de la haute société avec le style inimitable de la maison Woodcock. Les femmes vont et viennent dans la vie de ce célibataire aussi célèbre qu'endurci, lui servant à la fois de muses et de compagnes jusqu'au jour où la jeune et très déterminée Alma ne les supplante toutes pour y prendre une place centrale. Mais cet amour va bouleverser une routine jusque-là ordonnée et organisée au millimètre près.

L'APPARITION - 2h17 - **seance cinéAPREM**

Drame de *Xavier Giannoli* ***avec*** *Vincent Lindon, Galatea Bellugi, Patrick d'Assumçao*

Jacques, grand reporter pour un quotidien français reçoit un jour un mystérieux coup de téléphone du Vatican. Dans une petite ville du sud-est de la France une jeune fille de 18 ans a affirmé avoir eu une apparition de la Vierge Marie. La rumeur s'est vite répandue et le phénomène a pris une telle ampleur que des milliers de pèlerins viennent désormais se recueillir sur le lieu des apparitions présumées. Jacques qui n'a rien à voir avec ce monde-là accepte de faire partie d'une commission d'enquête chargée de faire la lumière sur ces événements.

TOUT LE MONDE DEBOUT - 1h47

Comédie de *Franck Dubosc* ***avec*** *Franck Dubosc, Alexandra Lamy, Elsa Zylberstein*

Jocelyn, homme d'affaire en pleine réussite, est un dragueur et un menteur invétéré. Lassé d'être lui-même, il se retrouve malgré lui à séduire une jeune et jolie femme en se faisant passer pour un handicapé. Jusqu'au jour où elle lui présente sa sœur elle-même handicapée...

HOSTILES (VOST) - 2h13 - **Avertissement* : des scènes peuvent heurter la sensibilité des spectateurs**

Western, Drame de *Scott Cooper* ***avec*** *Christian Bale, Rosamund Pike, Wes Studi*

Le capitaine de cavalerie Joseph Blocker, ancien héros de guerre devenu gardien de prison, est contraint d'escorter Yellow Hawk, chef de guerre Cheyenne mourant, sur ses anciennes terres tribales. Peu après avoir pris la route, ils rencontrent Rosalee Quaid. Seule rescapée du massacre de sa famille par les Comanches, la jeune femme traumatisée se joint à eux dans leur périple. Façonnés par la souffrance, la violence et la mort, ils ont en eux d'infinies réserves de colère et de méfiance envers autrui. Les anciens ennemis vont devoir faire preuve de solidarité pour survivre à l'environnement et aux tribus Comanches